

Gestión de la Calidad en SAP Business One

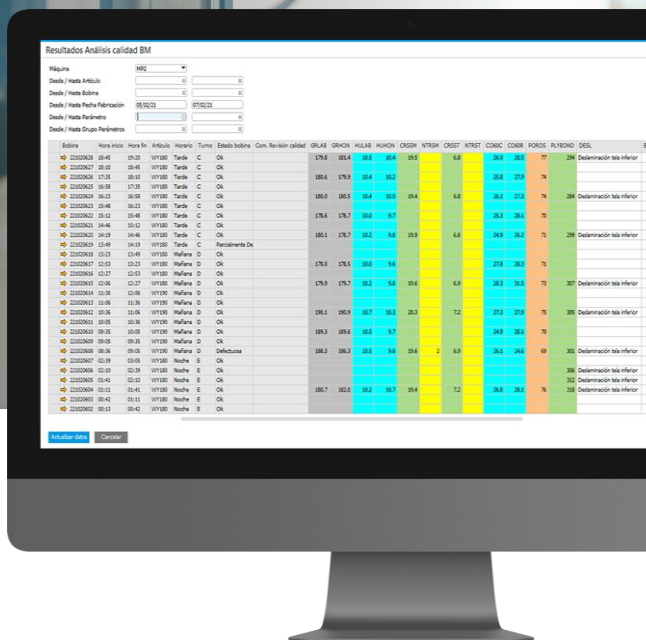

Gestión de Calidad Funcionalidades específicas:

Homologación de proveedores

- Definición y configuración de los proveedores homologados para la compra de productos.
- Controles para impedir que se pueda comprar estos productos a proveedores no autorizados.

Definición y configuración totalmente flexible de los parámetros y especificaciones de calidad por artículo, recurso y cliente

- Definición de parámetros con diferentes tipos de valores (numéricos, texto, tabulares o booleanos).
- Definición de plantillas con los parámetros y sus rangos de valoración válidos.

Impresión de los certificados de análisis para envío al cliente

- El certificado puede ser firmado digitalmente.

Características del sistema:

- Disponible para todas las versiones:
 - ✓ Versión 9.3 & 10.0
 - ✓ Base Datos SQL & HANA
- La recogida de datos de los análisis se puede realizar a través de navegador (Aplicación Web) desde cualquier dispositivo (Mobile, Tablet, PC) o monitores de fábrica.



Más información:
www.actiumdigital.es



ACTIUM
DIGITAL
by semic

Creación y recogida de datos de los análisis de calidad

a partir de las plantillas:

- El análisis de calidad puede realizarse contra un producto y lote concreto. El análisis puede realizarse directamente contra el producto, en la recepción de productos, durante el proceso de fabricación o en la preparación de la expedición.
- Controla los niveles de tolerancia definidos para cada cliente.
- Tracking total (Usuario, Fecha, Hora) del certificado en la creación, imputación de los resultados de análisis y modificaciones de resultados.
- Proceso de aprobación de certificados para responsables de calidad.

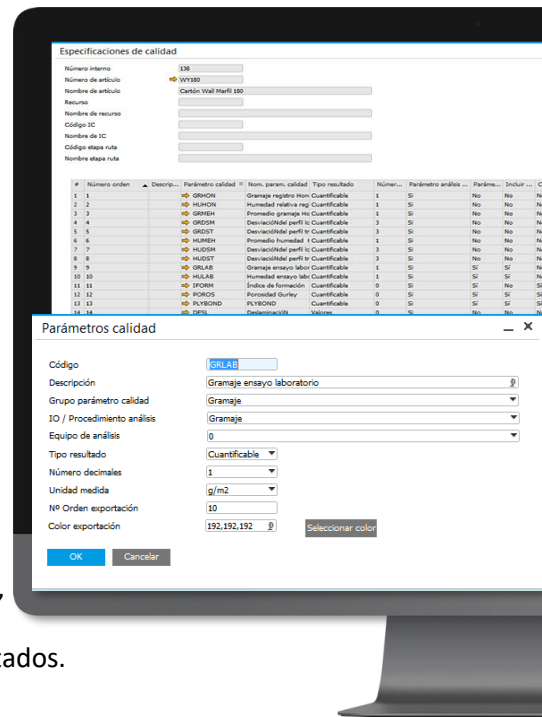

Orden	Parámetro	Nombre	Nº BMEC	Analizado	Valor Medida
1	GRHON	Gramaje registro	0	<input checked="" type="checkbox"/>	170.3
2	HUHON	Humedad relativa registro	0	<input checked="" type="checkbox"/>	9.9
3	GRMEH	Promedio gramaje	0	<input checked="" type="checkbox"/>	170.2
4	GRDSM	Desviación del perfil longitudinal de gramaje	0	<input checked="" type="checkbox"/>	1.783
5	GRDST	Desviación del perfil transversal de gramaje	0	<input checked="" type="checkbox"/>	4.899
6	HUMEH	Promedio humedad	0	<input checked="" type="checkbox"/>	10
7	HUDSM	Desviación del perfil longitudinal de humedad	0	<input checked="" type="checkbox"/>	0.395
8	HUDST	Desviación del perfil transversal de humedad	0	<input checked="" type="checkbox"/>	0.819
9	GRLAB	Gramaje ensayo laboratorio	0	<input checked="" type="checkbox"/>	170.4
10	HULAB	Humedad ensayo laboratorio bobina	0	<input type="checkbox"/>	0
11	IFORM	Índice de formación	0	<input checked="" type="checkbox"/>	341

Impresión de etiquetas de productos con todo detalle:

- Etiquetas de recepción / materia prima
- Etiquetas de producto acabado
- Etiquetas de clientes
- Etiquetas de expedición

Desarrollado por ACTIUM Digital

Como partners oficiales de SAP y gracias a nuestra experiencia de más de 20 años en implantación de soluciones digitales y un equipo de más de 65 especialistas en IT, somos creadores del complemento de Gestión de Calidad para SAP Business One.